

Georges de La Tour

Magnificat

Three equal voices a cappella

latin version

Jean-Christophe ROSAZ

Terra Lontana
Publishers

Magnificat

à trois voix égales

version en latin

Jean-Christophe ROSAZ

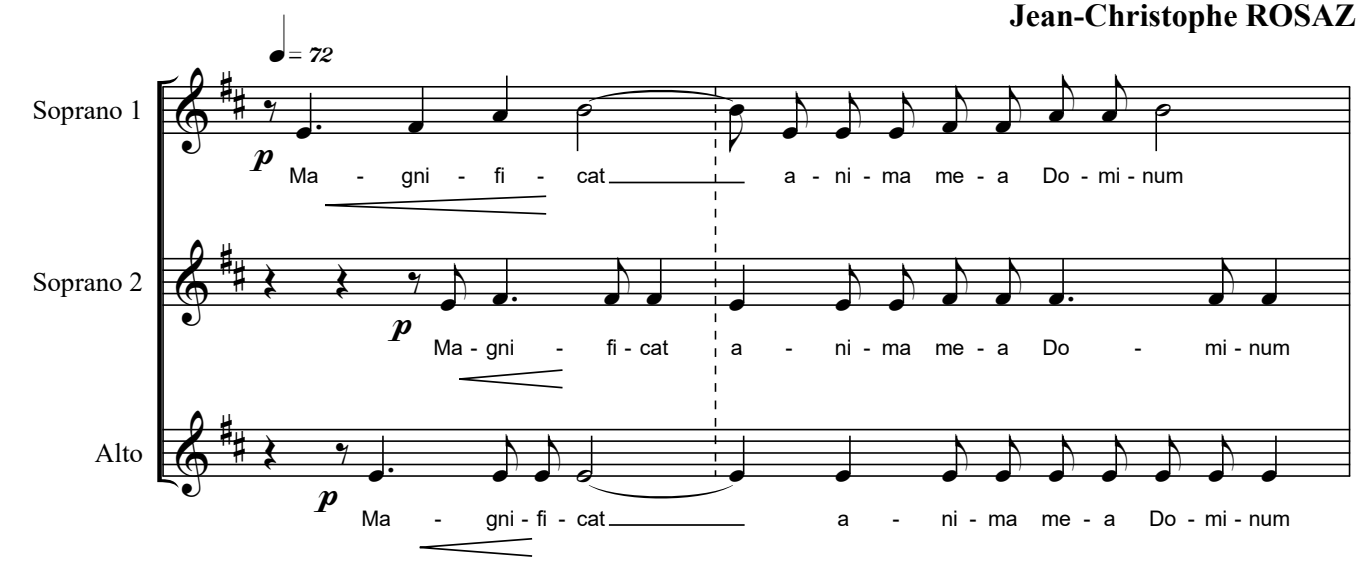

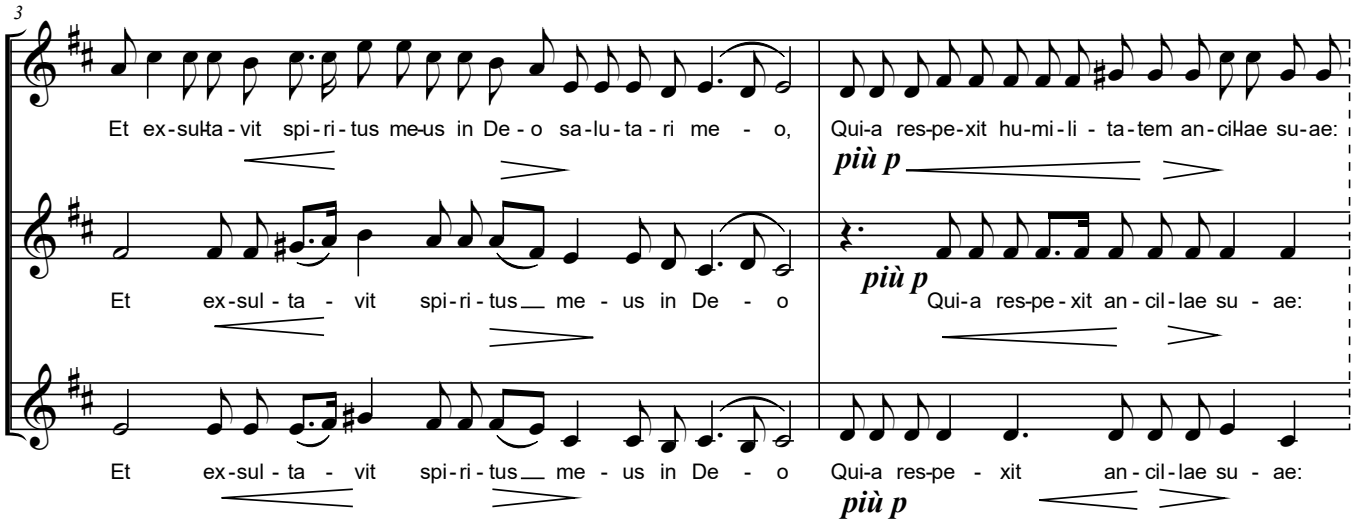

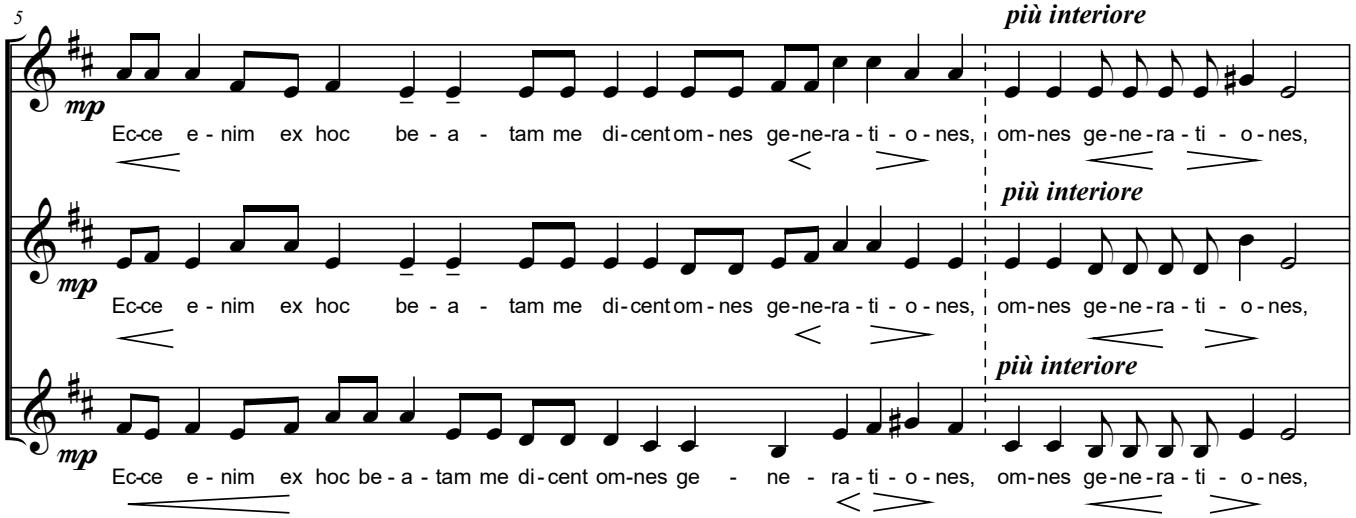

Terra Lontana Publishers

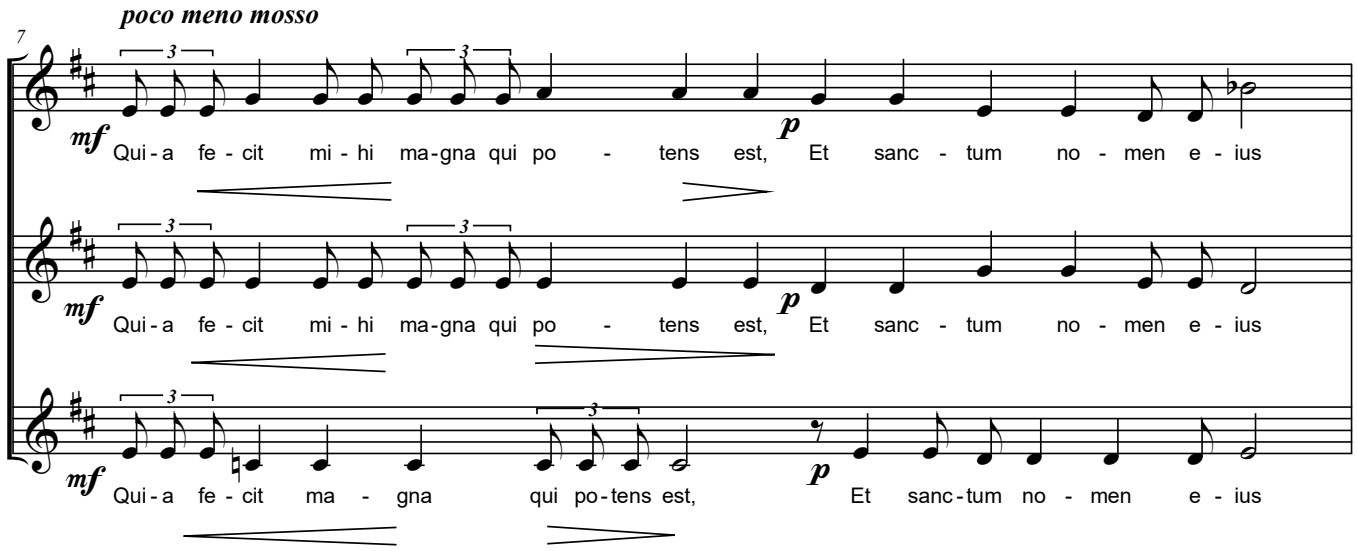
poco meno mosso
7
mf
Qui - a fe - cit mi - hi ma - gna qui po - tens est, Et sanc - tum no - men e - ius
p
Qui - a fe - cit mi - hi ma - gna qui po - tens est, Et sanc - tum no - men e - ius
Qui - a fe - cit ma - gna qui po - tens est, Et sanc - tum no - men e - ius

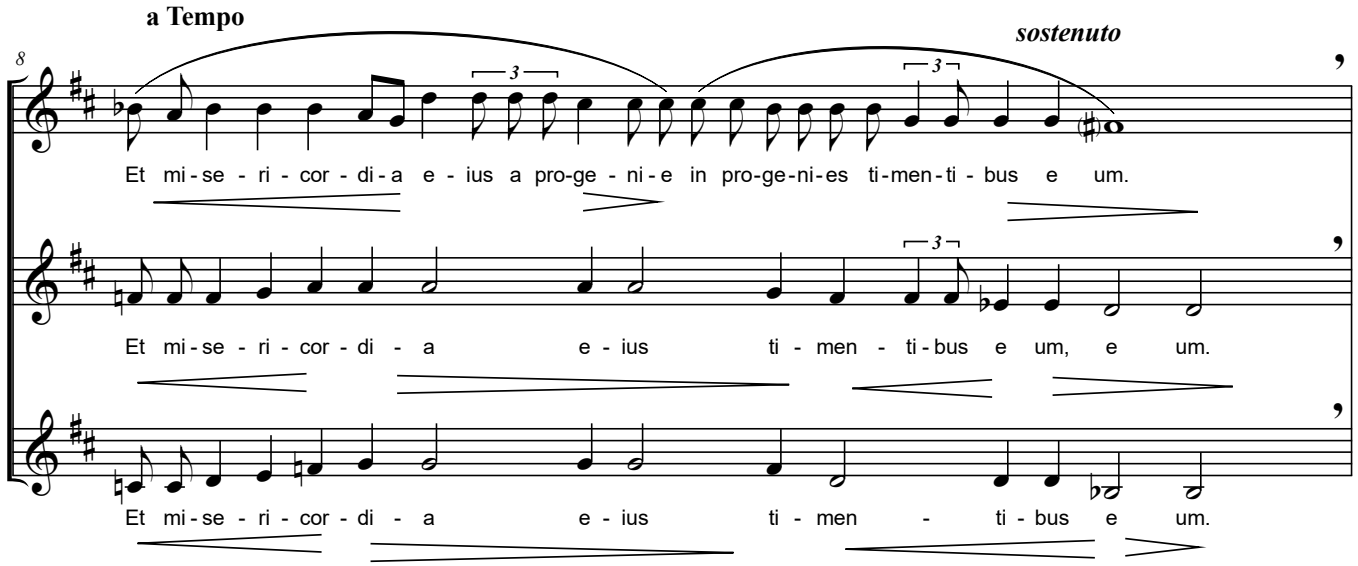
a Tempo
sostenuto
8
Et mi - se - ri - cor - di - a e - ius a pro - ge - ni - e in pro - ge - ni - es ti - men - ti - bus e um.
Et mi - se - ri - cor - di - a e - ius ti - men - ti - bus e um, e um.
Et mi - se - ri - cor - di - a e - ius ti - men - ti - bus e um.

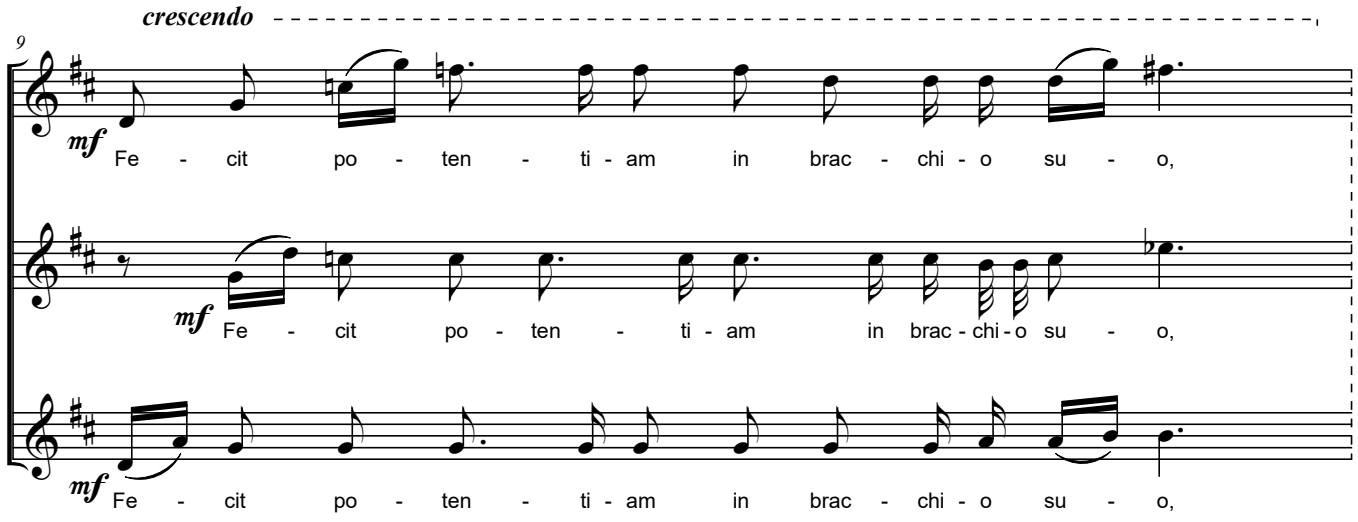
crescendo
9
mf
Fe - cit po - ten - ti - am in brac - chi - o su - o,
Fe - cit po - ten - ti - am in brac - chi - o su - o,
Fe - cit po - ten - ti - am in brac - chi - o su - o,

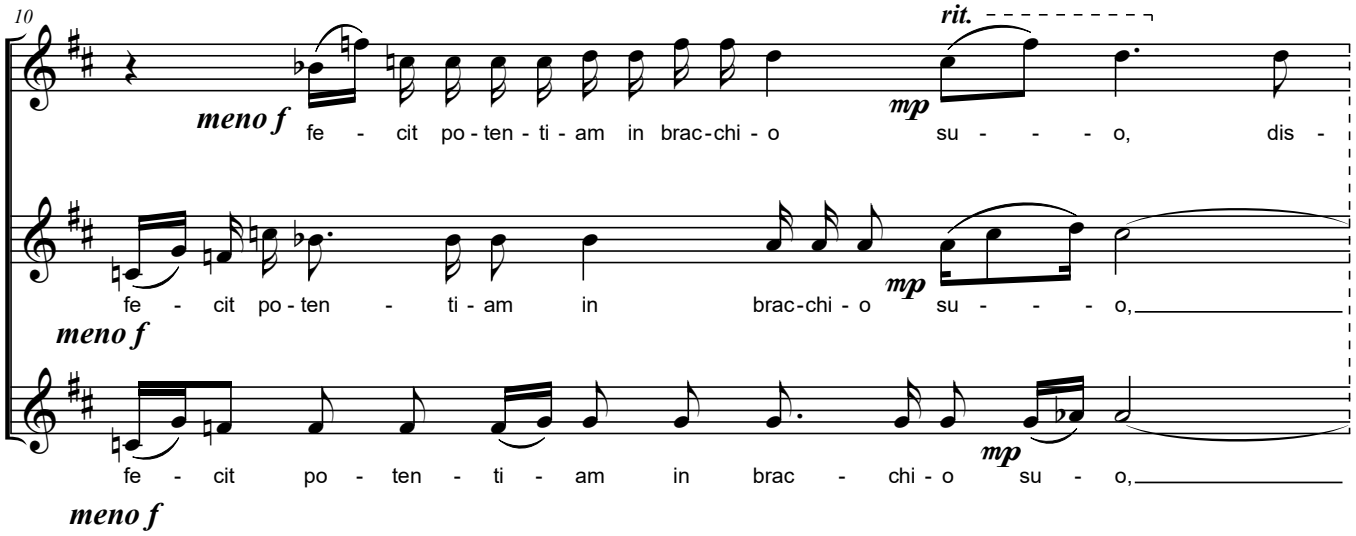

a Tempo

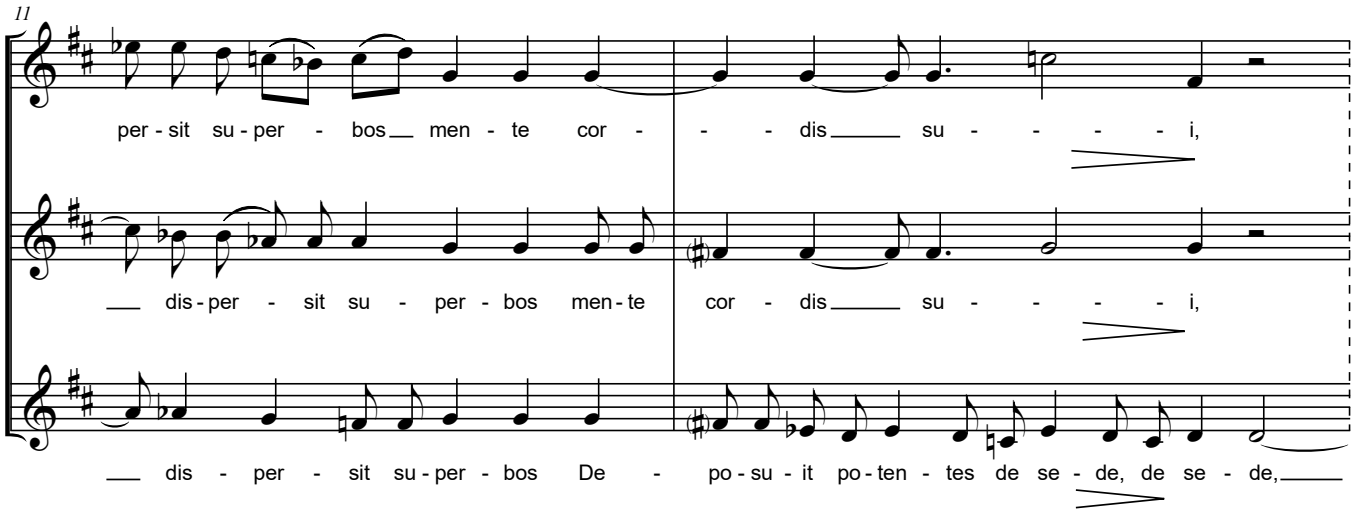

poco più vivo ♩= 88

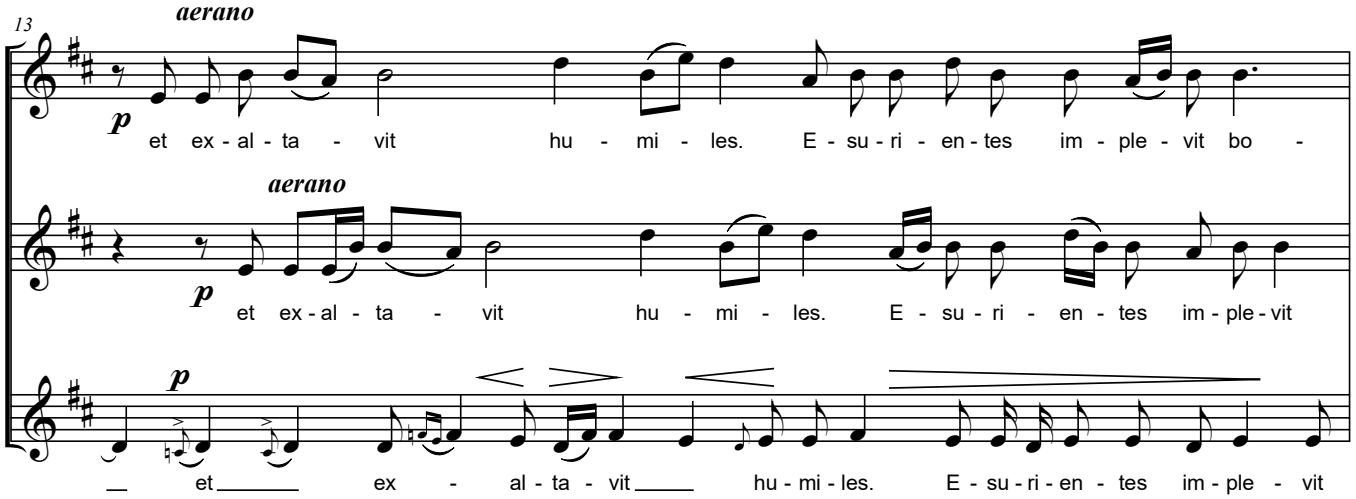

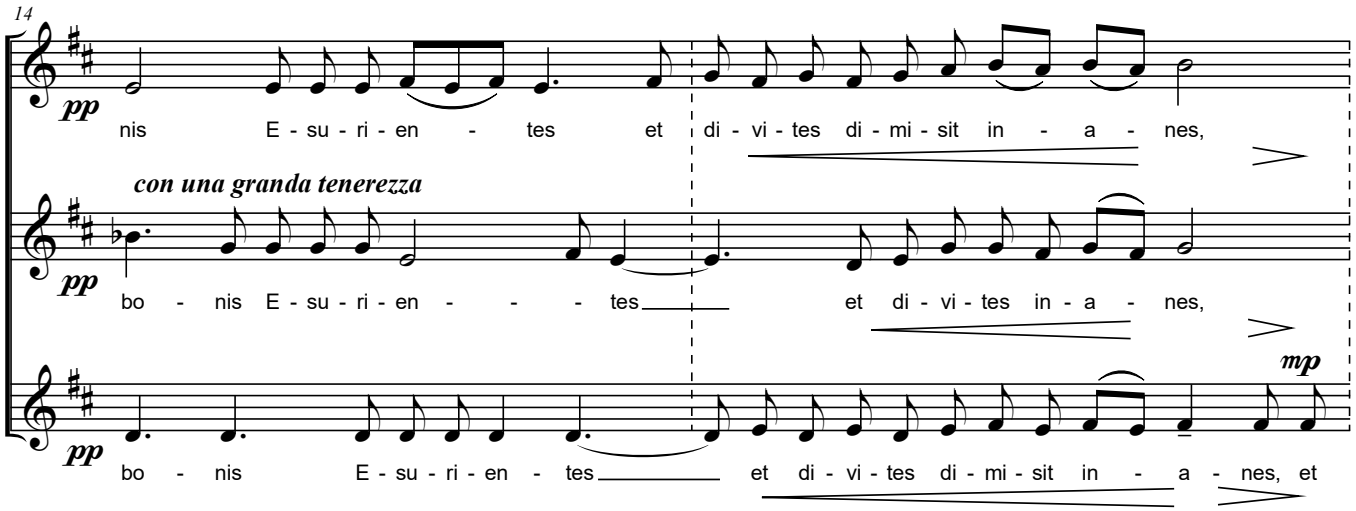
14
pp
nis E - su - ri - en - tes et di - vi - tes di - mi - sit in - a - nes,
con una granda tenerezza
pp
bo - nis E - su - ri - en - - - tes et di - vi - tes in - a - nes,
mp
pp
bo - nis E - su - ri - en - tes et di - vi - tes di - mi - sit in - a - nes, et

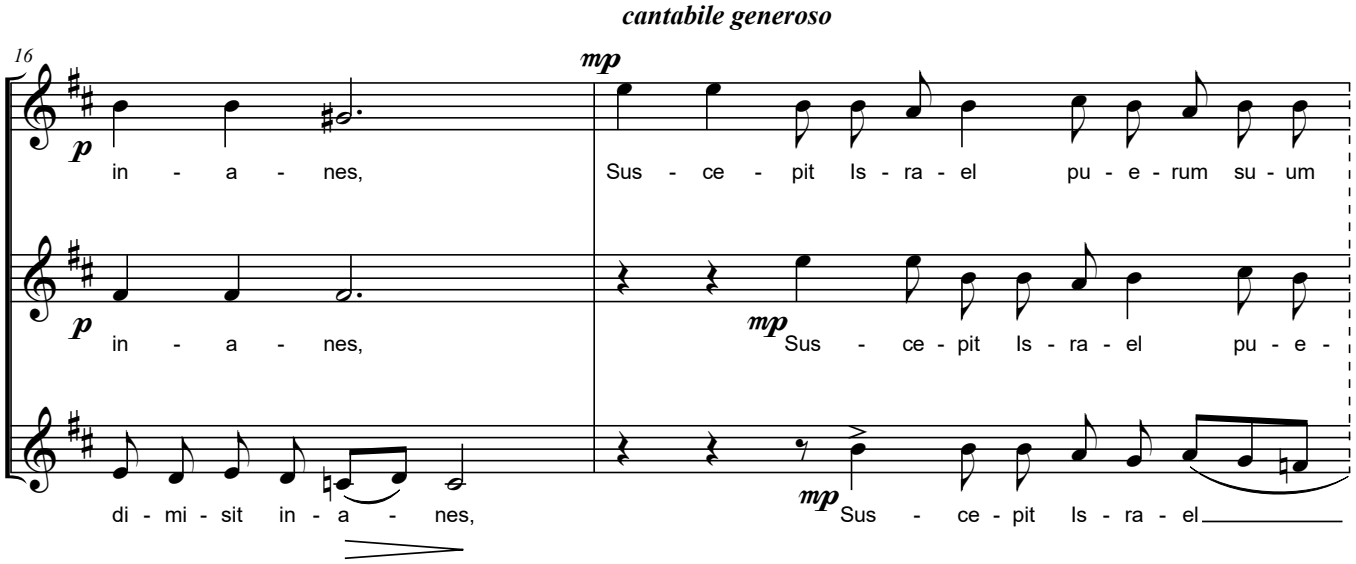
cantabile generoso
16
mp
p
in - a - nes,
Sus - ce - pit Is - ra - el pu - e - rum su - um
p
in - a - nes,
mp
Sus - ce - pit Is - ra - el pu - e -
di - mi - sit in - a - nes,
mp
Sus - ce - pit Is - ra - el

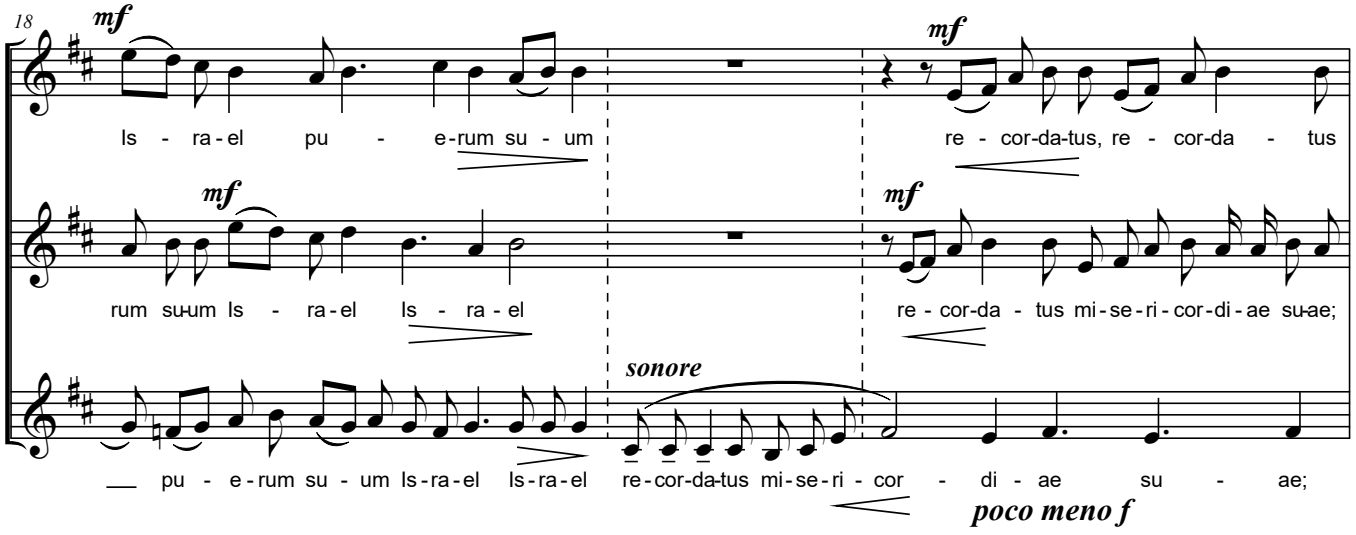
18
mf
Is - ra - el pu - e - rum su - um
mf
re - cor - da - tus, re - cor - da - tus
mf
rum su-um Is - ra - el Is - ra - el
mf
re - cor - da - tus mi - se - ri - cor - di - ae su-ae;
sonore
pu - e - rum su - um Is - ra - el Is - ra - el re - cor - da - tus mi - se - ri - cor - di - ae su - ae;
poco meno f

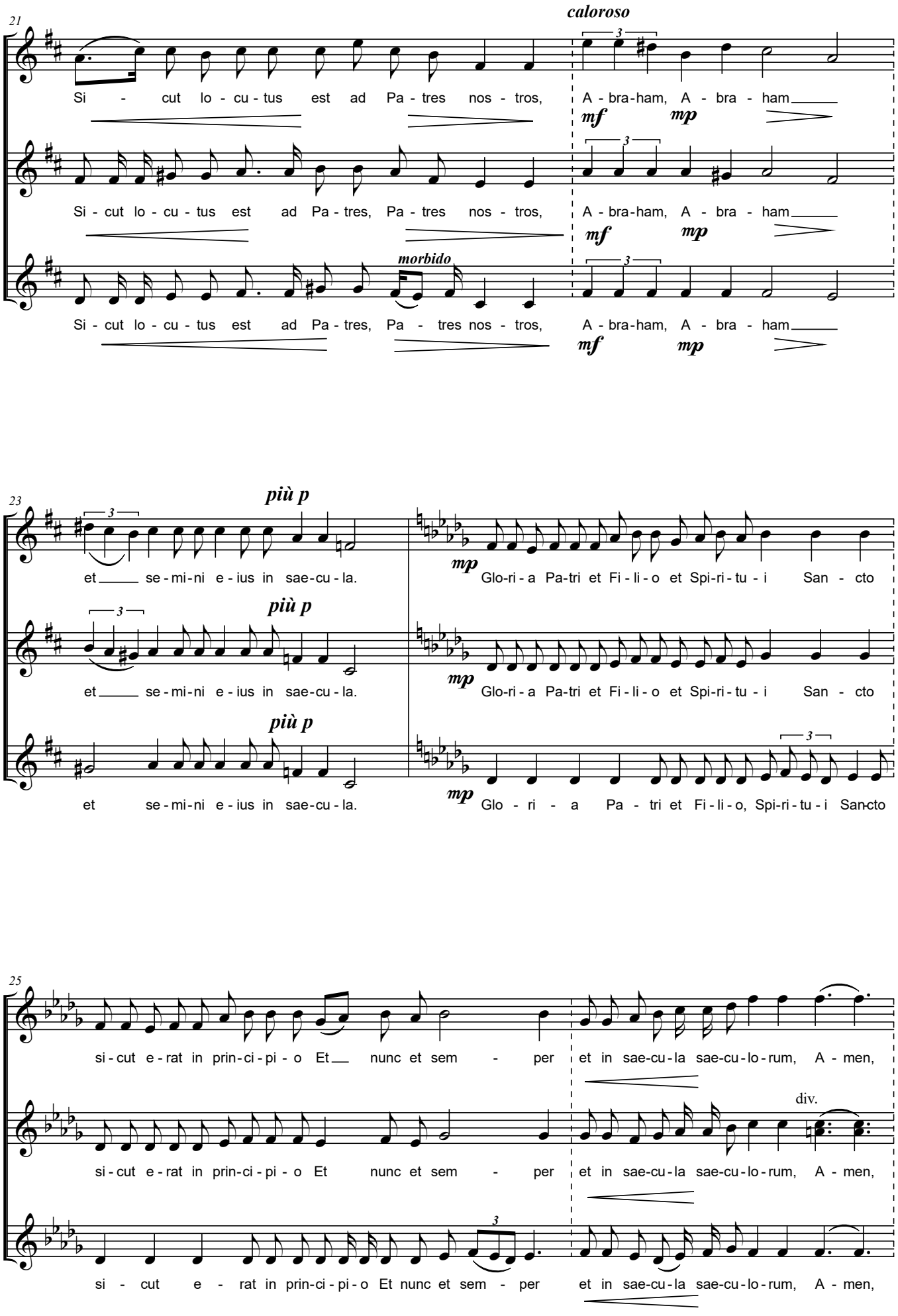
21
caloroso
Si - cut lo - cu - tus est ad Pa - tres nos - tros, A - bra-ham, A - bra - ham
mf mp
Si - cut lo - cu - tus est ad Pa - tres, Pa - tres nos - tros, A - bra-ham, A - bra - ham
mf mp
morbido
Si - cut lo - cu - tus est ad Pa - tres, Pa - tres nos - tros, A - bra-ham, A - bra - ham
mf mp
23
più p
et se - mi-ni e - ius in sae-cu - la.
mp
Glo-ri - a Pa-tri et Fi - li - o et Spi-ri - tu - i San - cto
più p
et se - mi-ni e - ius in sae-cu - la.
mp
Glo-ri - a Pa-tri et Fi - li - o et Spi-ri - tu - i San - cto
più p
et se - mi-ni e - ius in sae-cu - la.
mp
Glo - ri - a Pa - tri et Fi - li - o, Spi-ri - tu - i San-cto
25
si - cut e - rat in prin-ci - pi - o Et nunc et sem - per et in sae-cu - la sae-cu - lo - rum, A - men,
div.
si - cut e - rat in prin-ci - pi - o Et nunc et sem - per et in sae-cu - la sae-cu - lo - rum, A - men,
si - cut e - rat in prin-ci - pi - o Et nunc et sem - per et in sae-cu - la sae-cu - lo - rum, A - men,

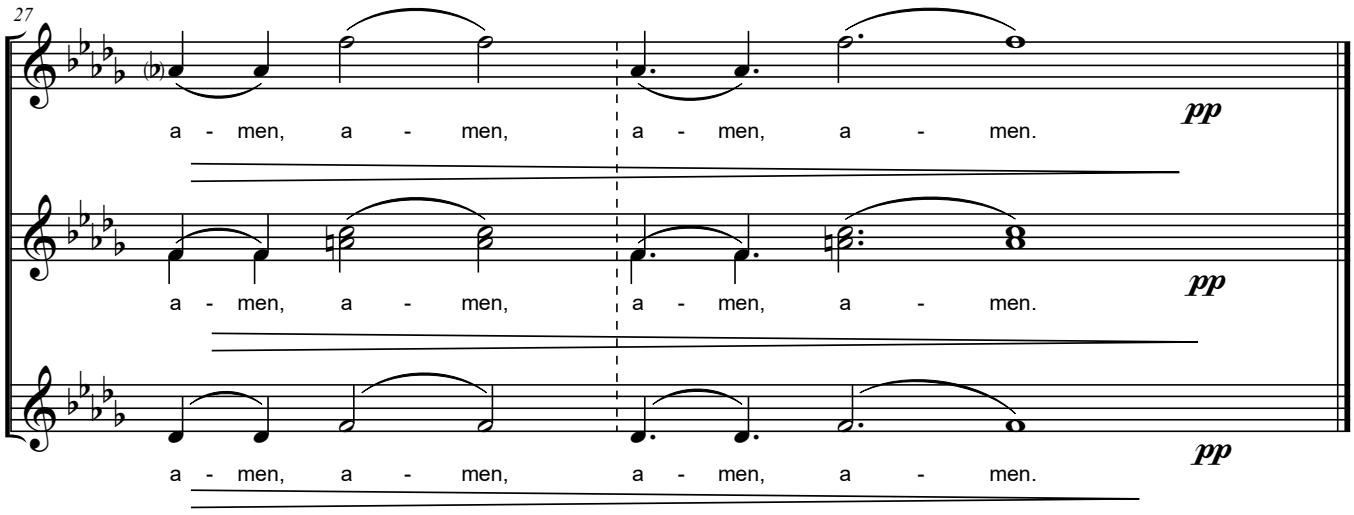

durée: environ 3'