SANS FIN SEIGNEUR

ZL 32-71

(Psaume 88)

[*Chant pour le lundi*]
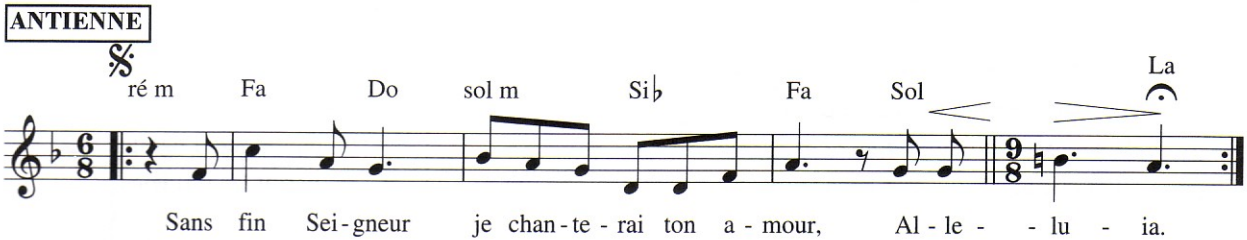
Paroles : AELF
Musique : J.-C. ROSAZ