En Prison

Scène 5

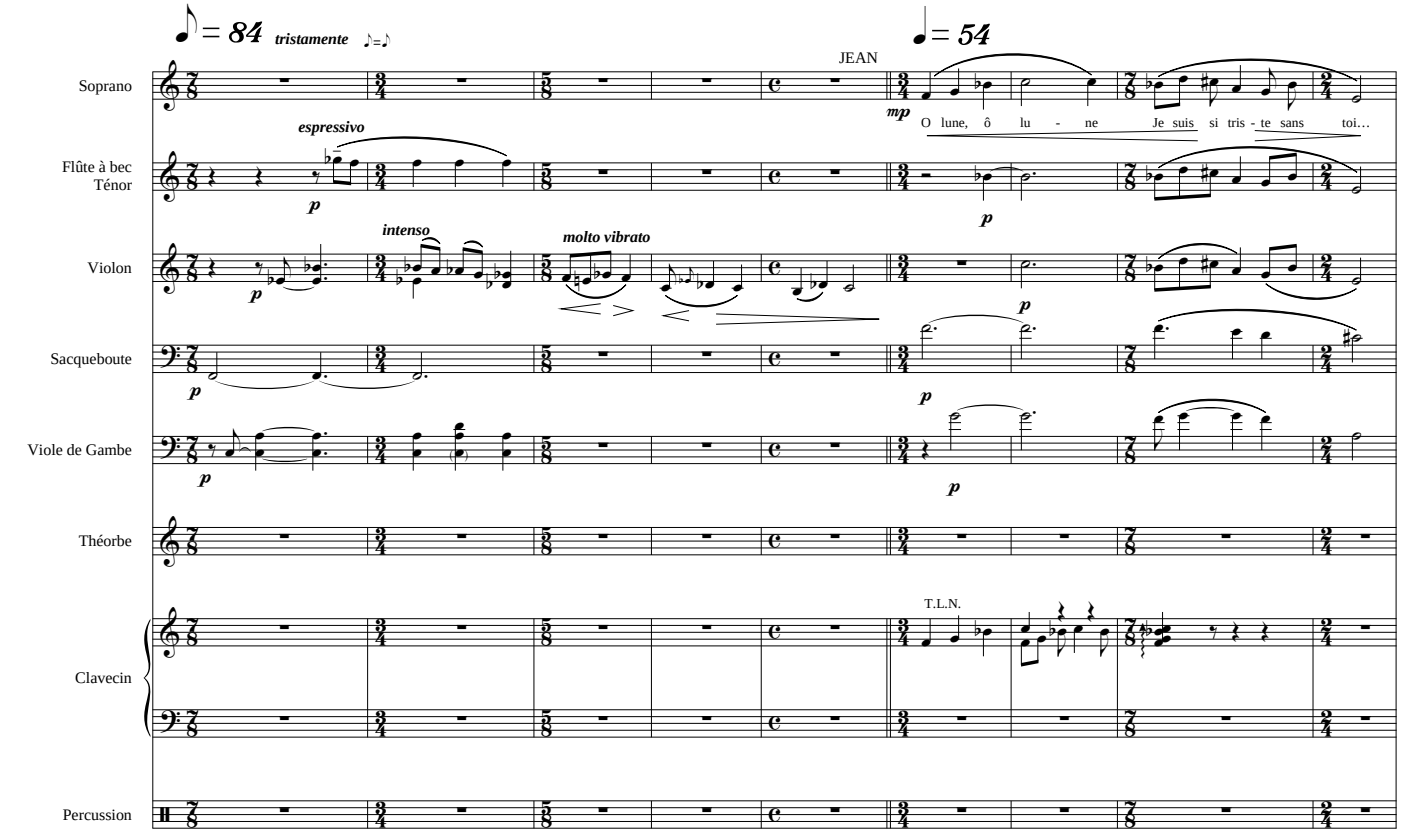

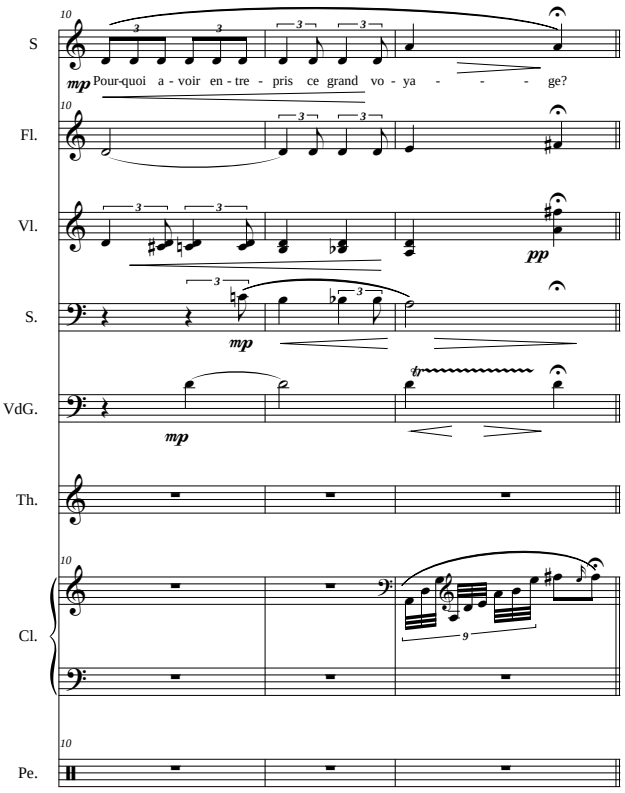

UNE OMBRE
Je me le suis demandé aussi…

JEAN
Qui est là ?

L'OMBRE
Je m'appelle Pierre, Pierre de soleil.

JEAN
Tu es bien sombre pour un soleil.

PIERRE
Il y a si longtemps
que je n'ai pas vu la lumière !

JEAN
Quel est ton crime ?
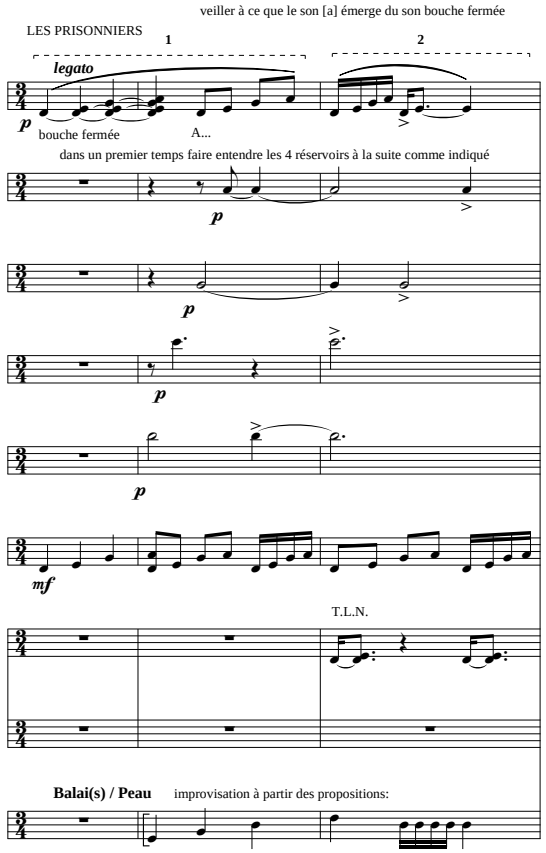
PIERRE
J'ai voulu leur apporter
un peu de chaleur,
ils préfèrent l'é-lec-tri-ci-té !