Entré je suis en grande pensée

Hommage à Josquin Desprez

Dédié à l'ensemble Opalescences,
commanditaire de l'oeuvre

Jean-Christophe ROSAZ
Texte: d'après Josquin DESPREZ

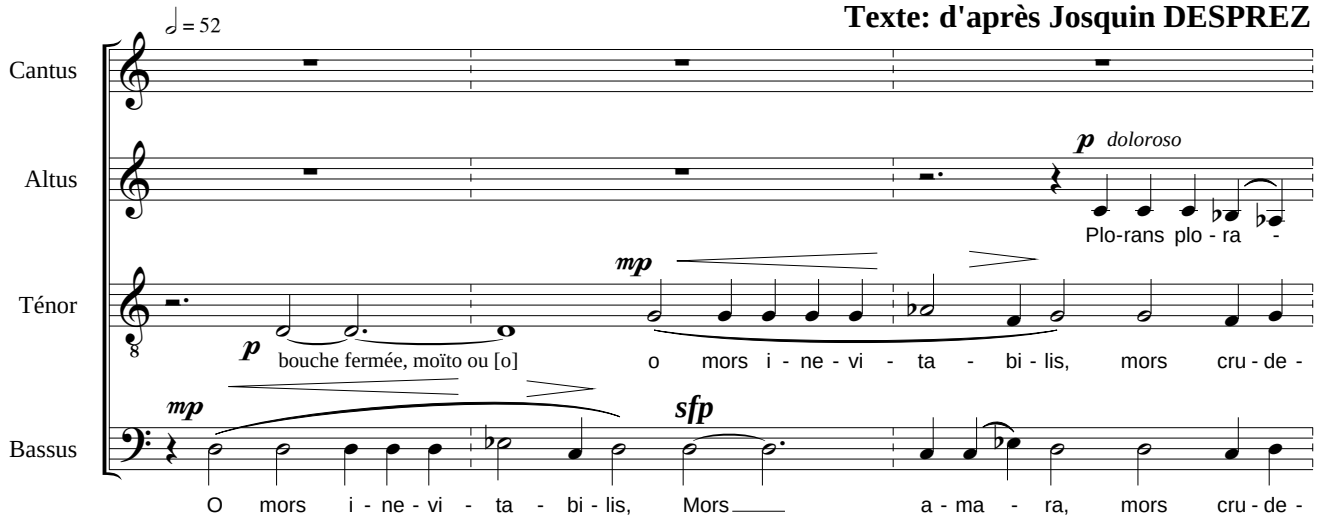

note: on veillera autant que faire se peut à choisir une prononciation en vieux français. En ce qui concerne le latin u se prononce [u].
On portera la plus grande attention au phrasé qui devra toujours être léger et aux nuances afin de bien faire entendre les diverses parties.

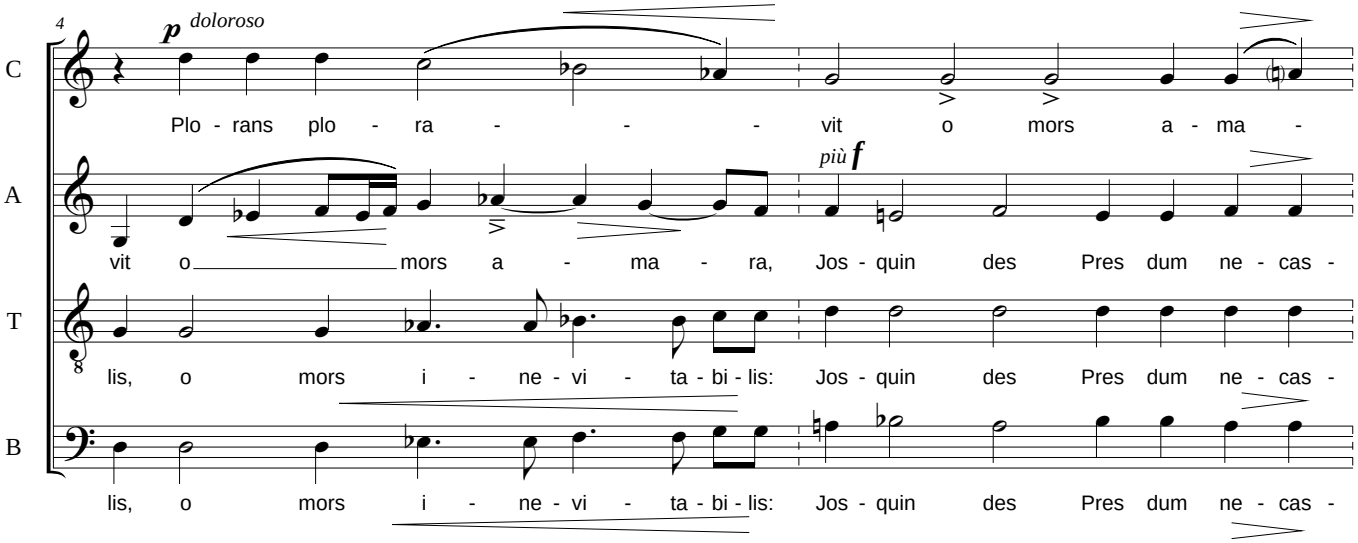

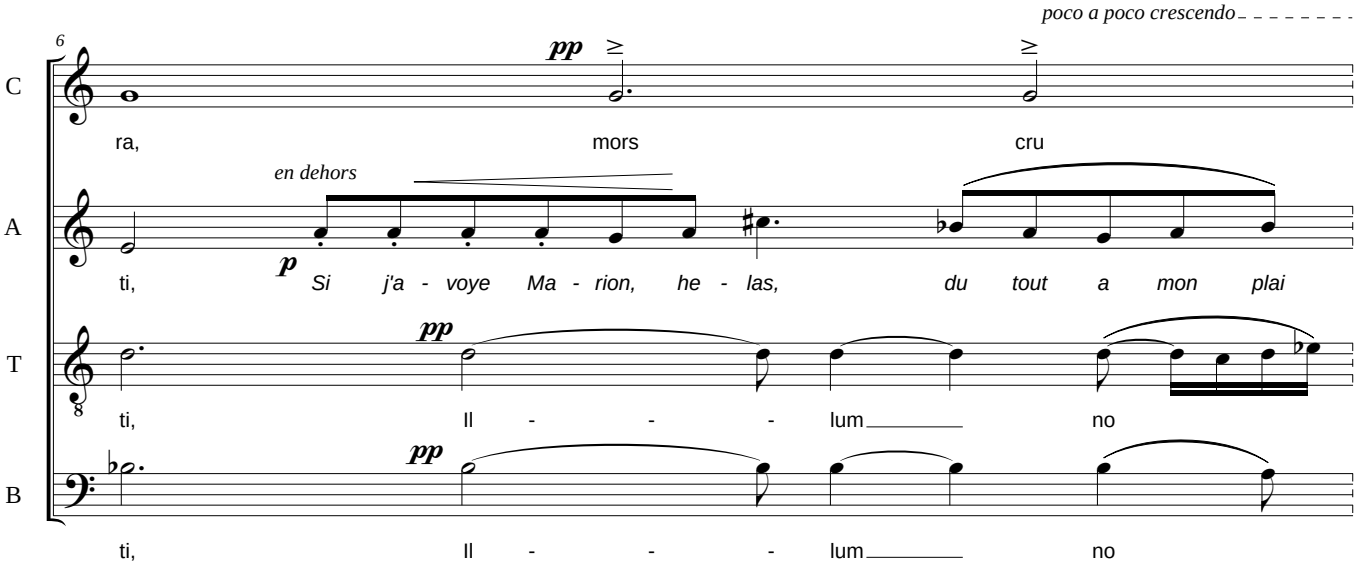

©