OUVRAGE PROTÉGÉ
PHOTOCOPIE
INTERDITE
MÊME PARTIELLE
CONSTITUERAIT
CONTREFAÇON
(Code Pénal Art.425)

EN REVENANT DES NOCES...

chant de labour
(Gascogne)

Comme un souvenir...

Jean-Christophe ROSAZ

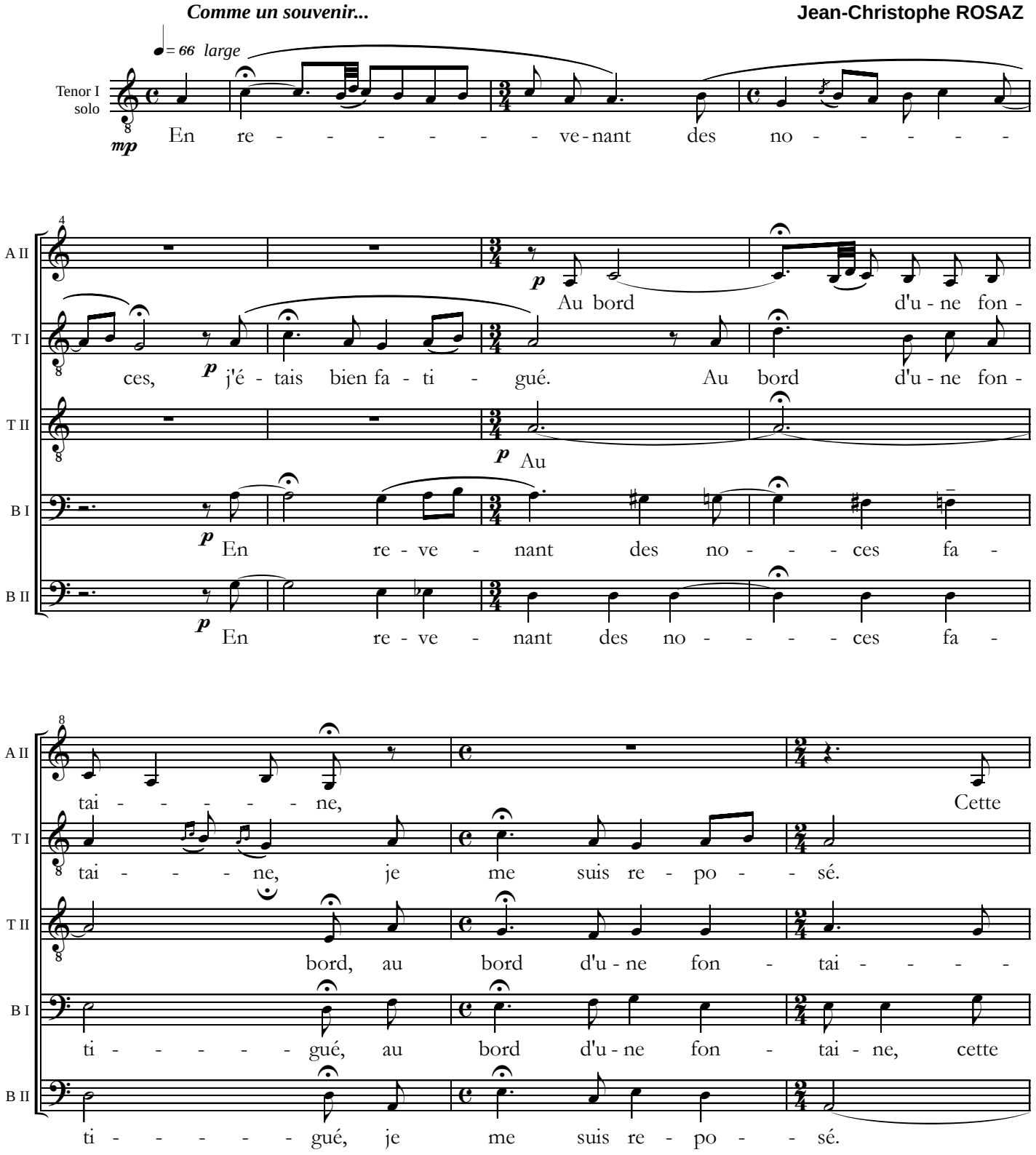

Tous droits réservés pour tous pays.
Toute exécution doit faire l'objet d'une déclaration à la Société des Auteurs.
Cette oeuvre est la propriété de l'éditeur et ne fait pas partie du domaine public