OUVRAGE PROTÉGÉ
PHOTOCOPIE
INTERDITE
MÊME PARTIELLE
CONSTITUERAIT
CONTREFAÇON
(Code Pénal Art.425)

CHANSON SANS PAROLE

Symphonia
pour Choeur d'hommes a capella

d'après un chant populaire d'Europe Centrale

Jean-Christophe ROSAZ

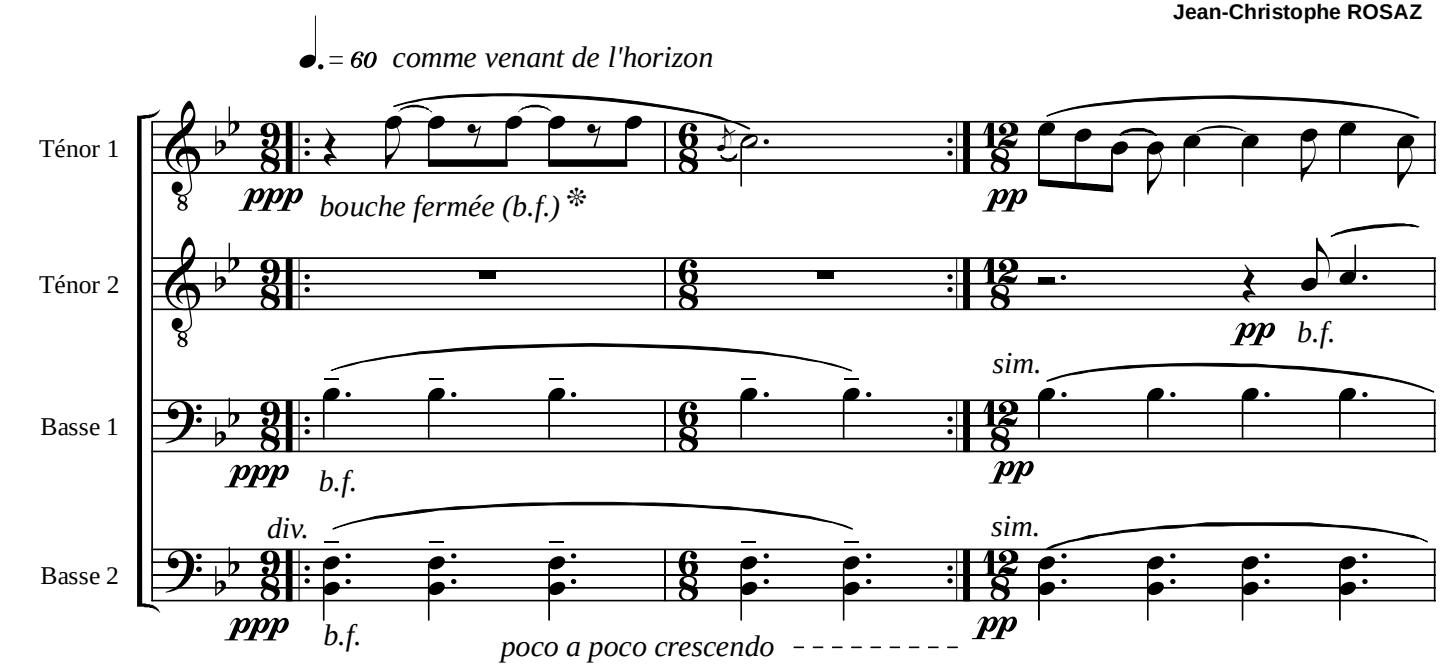

❊ossia: divisi [a] / b.f.

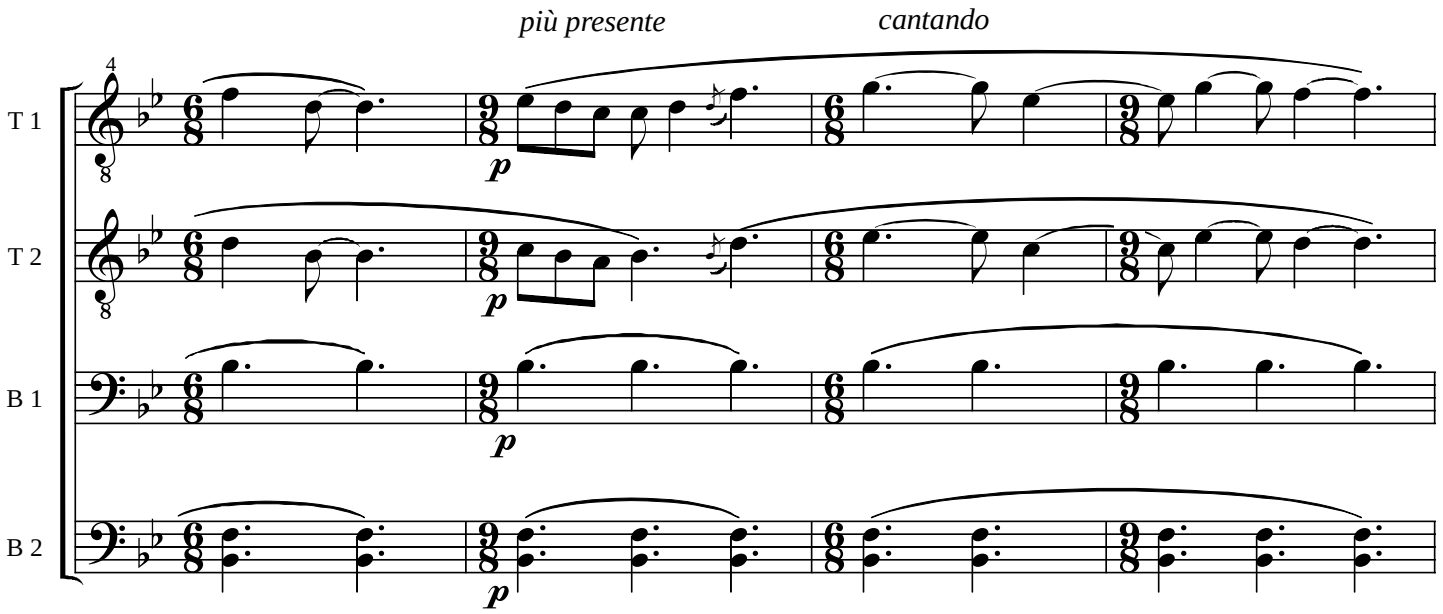

© 2004 by Éditions **DELATOUR FRANCE**
Le vallier F-07120 SAMPZON (tél) 04 75 93 48 13
e-mail : editions.delatour@free.fr

Tous droits réservés pour tous pays. Toute exécution doit faire l'objet d'une déclaration à la Société des Auteurs. Cette oeuvre est la propriété de l'éditeur et ne fait pas partie du domaine public

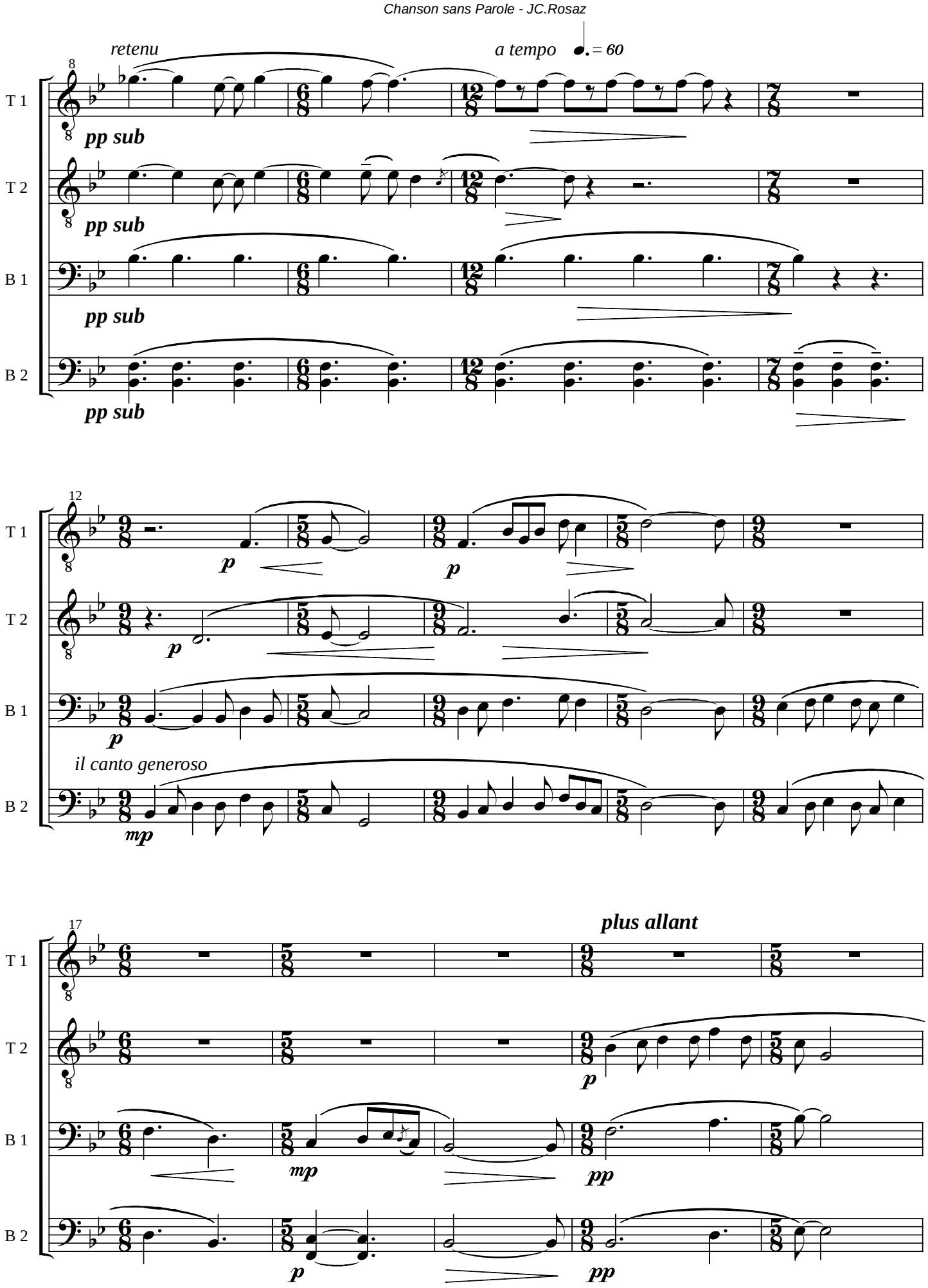
retenu
a tempo
= 60
T 1
T 2
B 1
B 2
pp sub
pp sub
pp sub
pp sub
p
p
p
p
il canto generoso
mp
plus allant
p
mp
pp
p
pp