OUVRAGE PROTÉGÉ
PHOTOCOPIE
INTERDITE
MÊME PARTIELLE
CONSTITUERAIT
CONTREFAÇON
(Code Pénal Art.425)

CHANSON ELEPHANTINE

Pour voix d'enfants et saxophone alto ou ténor

Paroles et musique:
Jean-Christophe ROSAZ

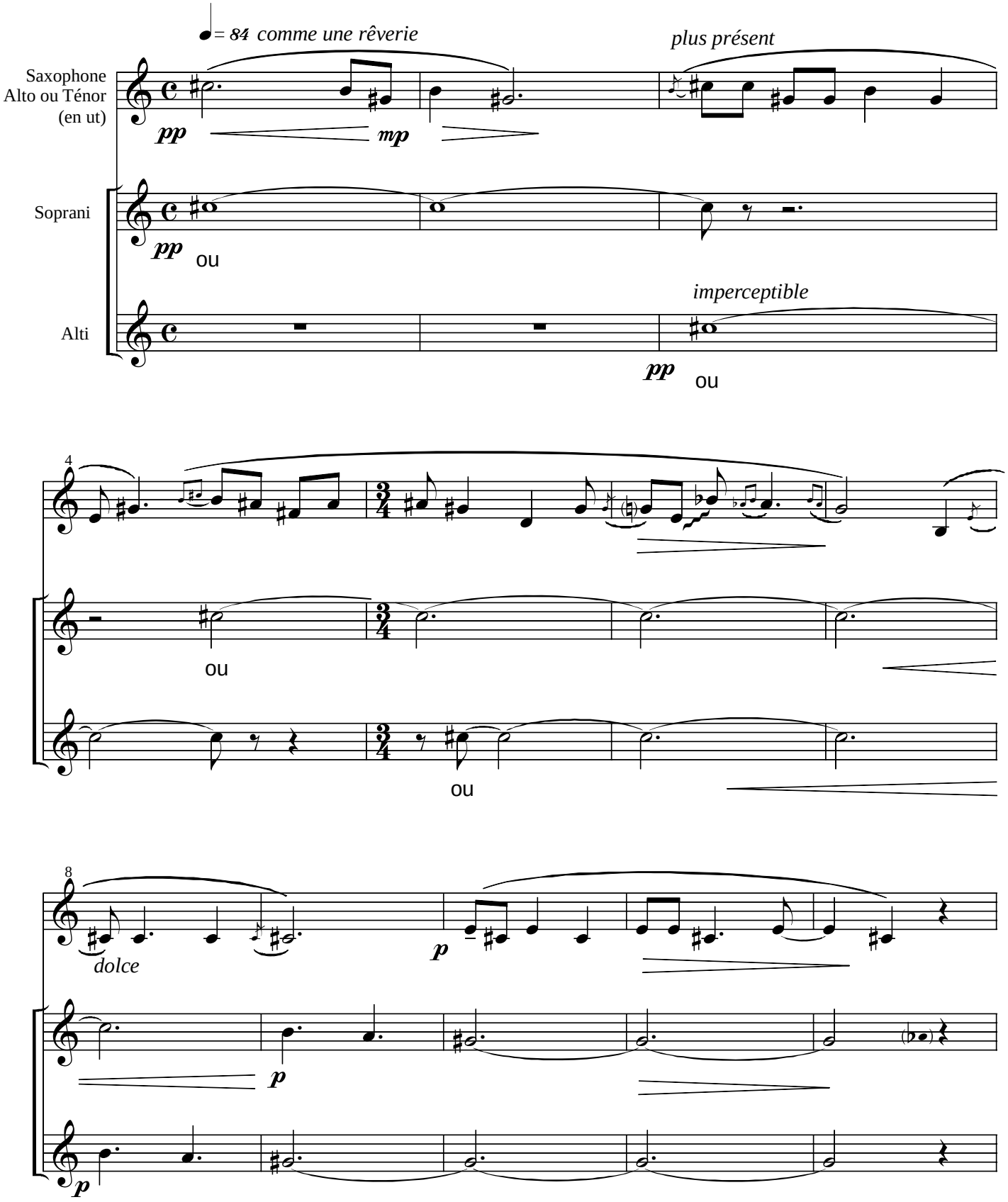

© 2005 by Éditions **DELATOUR FRANCE**
www.editions-delatour.com

Tous droits réservés pour tous pays. Toute exécution doit faire l'objet d'une déclaration à la Société des Auteurs. Cette oeuvre est la propriété de l'éditeur et ne fait pas partie du domaine public

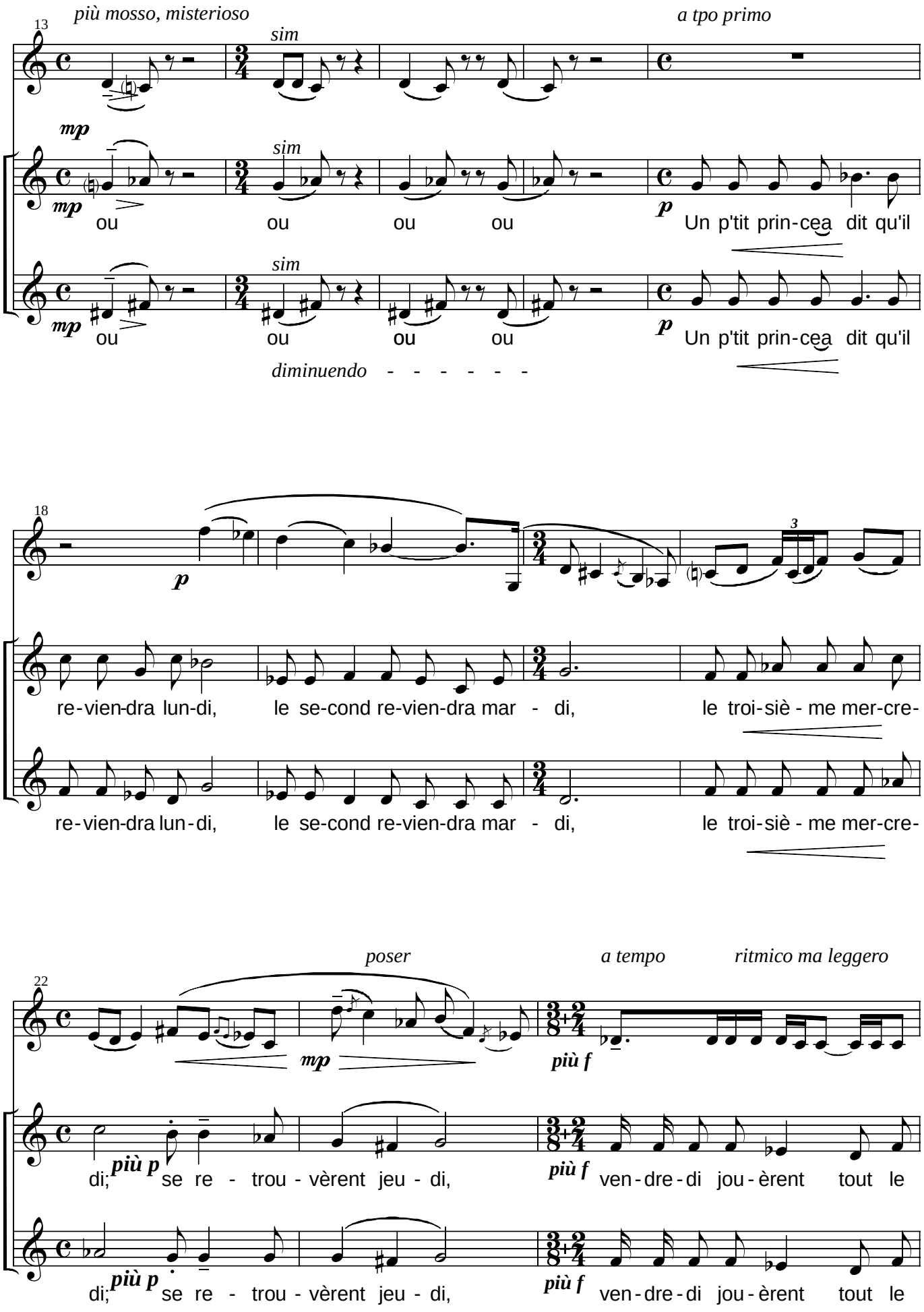
13
più mosso, misterioso
sim
a tpo primo
mp
ou ou ou ou
Un p'tit prin-cea dit qu'il
diminuendo - - - - - -
18
p
re-vien-dra lun-di, le se-cond re-vien-dra mar - di, le troi-siè - me mer-cre-
22
poser
a tempo
ritmico ma leggero
più f
di; se re - trou - vèrent jeu - di, ven-dre-di jou-èrent tout le