Belle endormie

d'après un chant populaire des Alpes
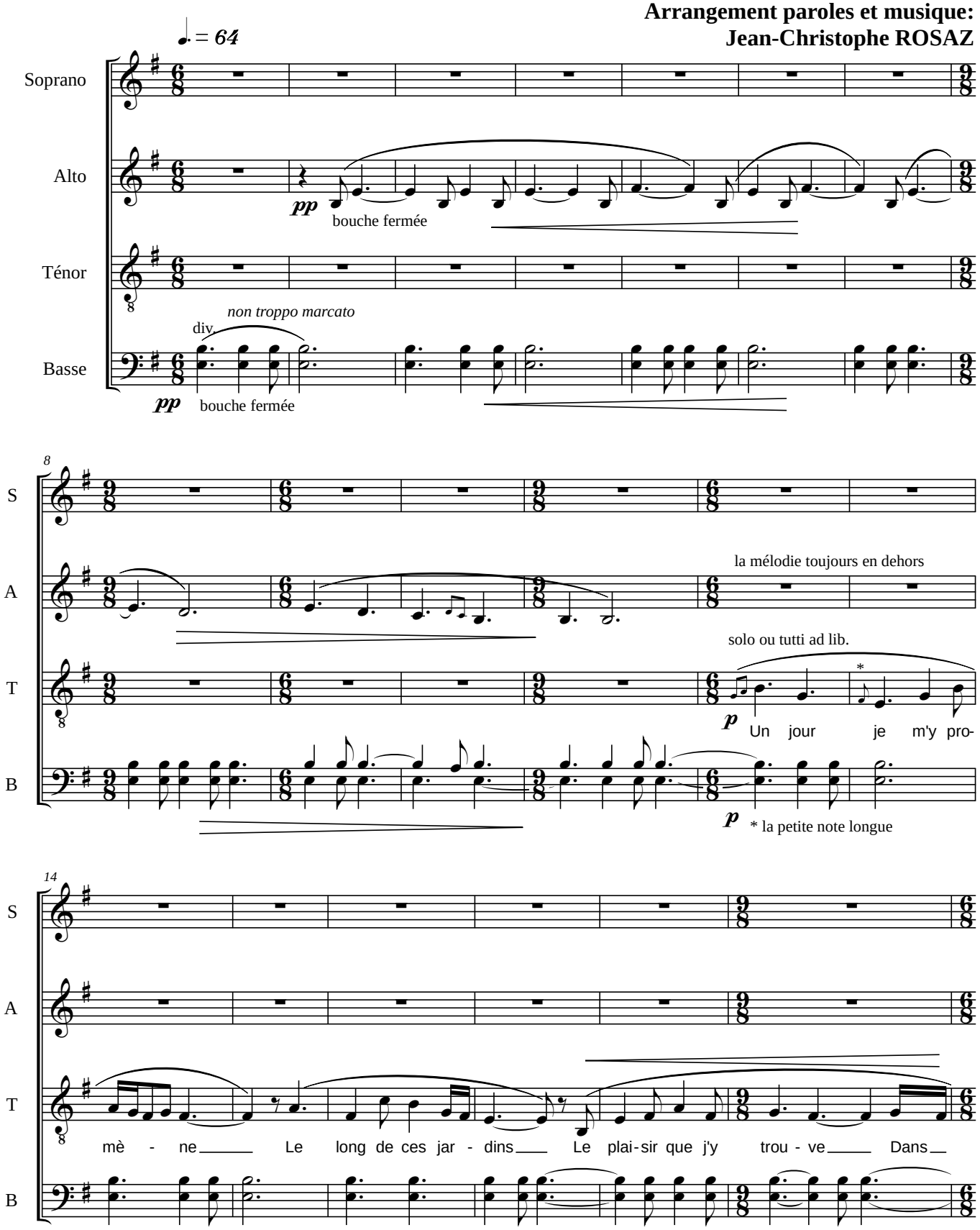
Arrangement paroles et musique:
Jean-Christophe ROSAZ