ALBA

pour choeur
(voix d'enfants ou de femmes)
et guitare électrique

Cette partition est dédiée au Festival Les Voix du Prieuré 2010
qui en est le commanditaire.
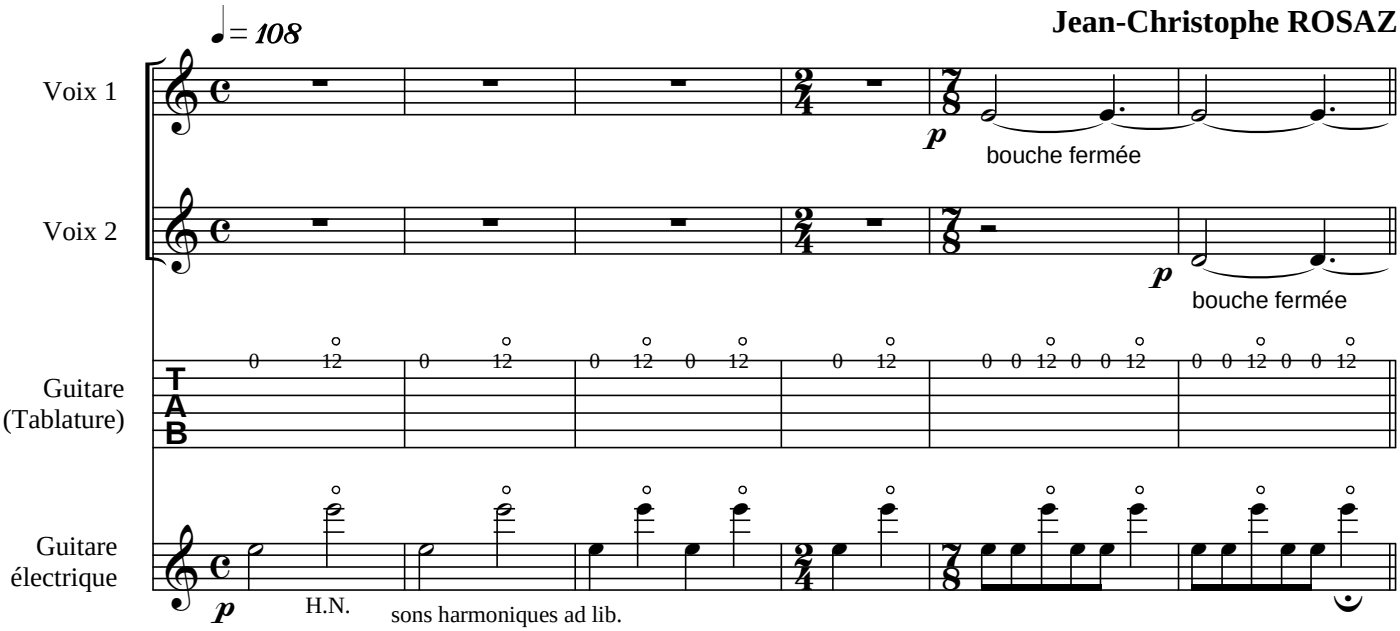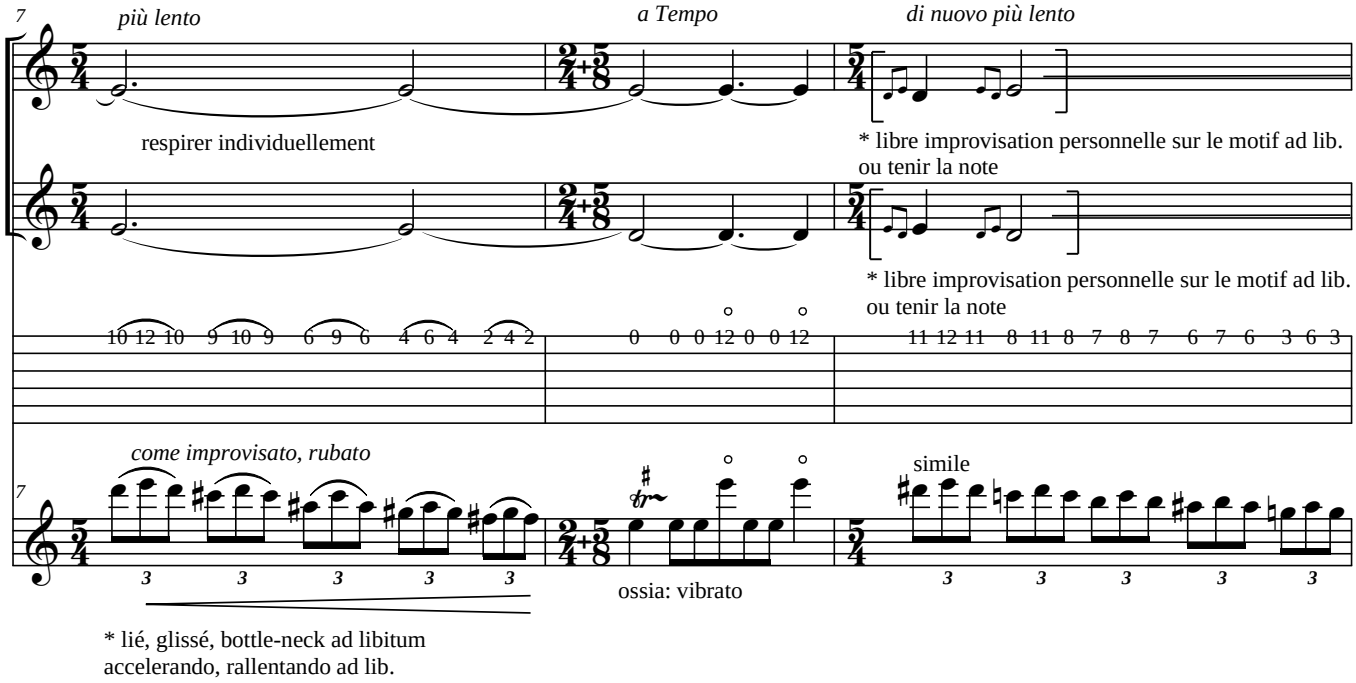
Jean-Christophe ROSAZ