III
Prélude et Hymne à la Matière

Genèse Chapître I, verset 2:
Or la terre était vide et vague,
les ténèbres couvraient l'abîme,
un vent de Dieu tournoyait sur les eaux.
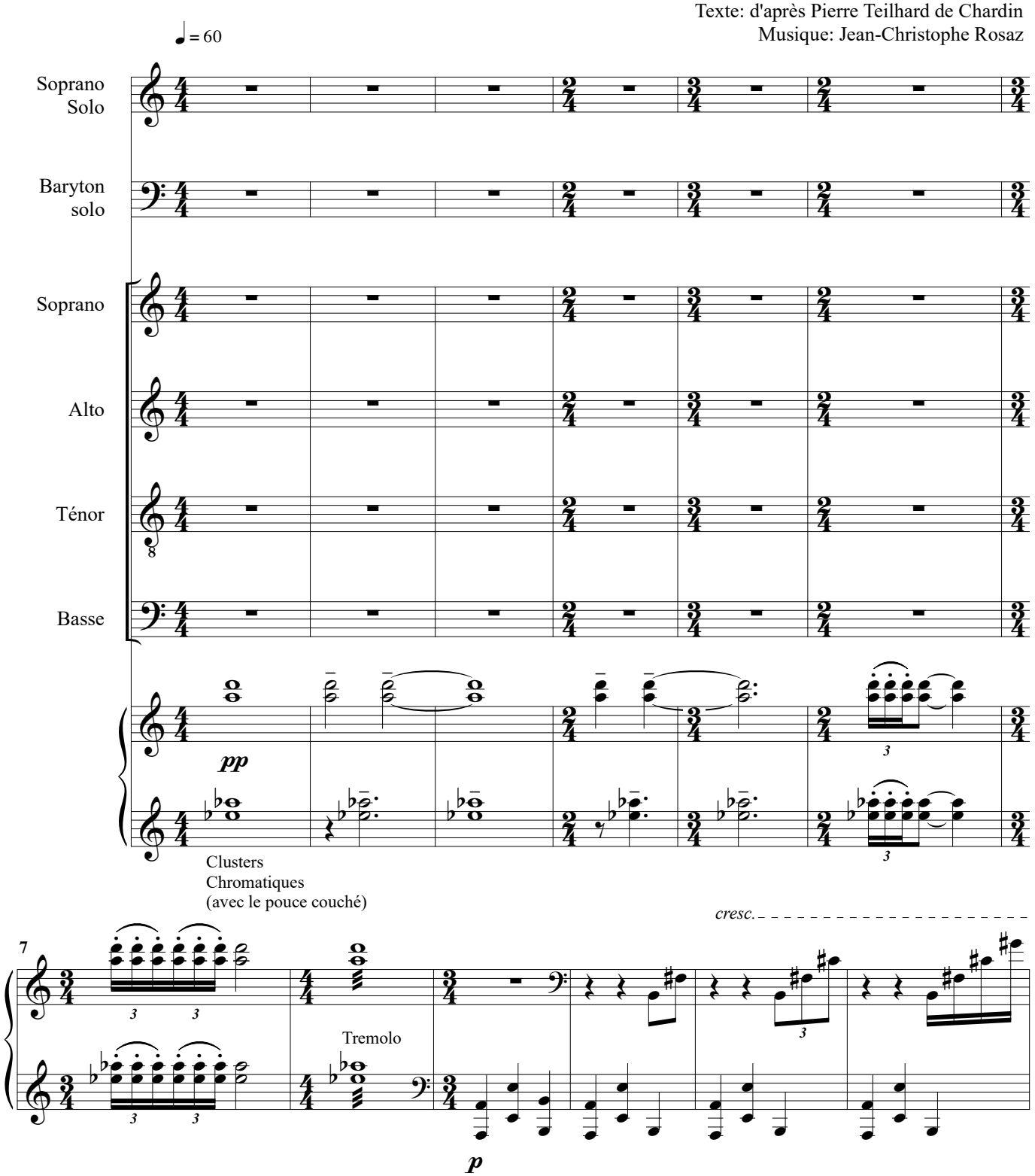
Texte: d'après Pierre Teilhard de Chardin
Musique: Jean-Christophe Rosaz